



MENÚS



Para grupos

MENU GROUCHO I

PARA COMPARTIR...

Ensalada de tomate con ventresca
Croquetas caseras de jamón ibérico con leche fresca
Huevos rotos con jamón ibérico
Torreznos sobre patatas revolconas
Entraña de ternera argentina



ALGO DULCE PARA TERMINAR...

Cheesecake con confitura de frutos rojos



Bodega:

Refrescos y cervezas
Vino Blanco D.O. Rueda, Verdejo
Vino Tinto D.O. Ca Rioja, Crianza



Café e infusiones

P.V.P. 35,00 € IVA Incluido

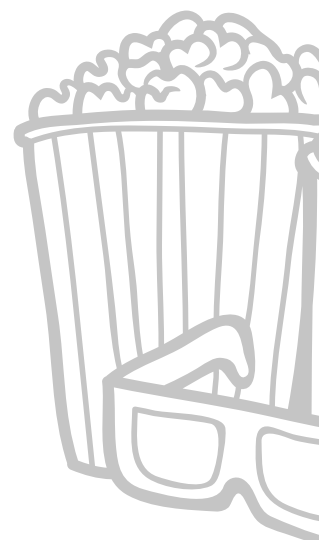

MENU GROUCHO 2

PARA COMPARTIR...

Ensaladilla Rusa
Croquetas caseras de chipirón
Flores de alcachofa & salsa romesco

★★★★★

PARA SEGUIR...

Tacos de bacalao crujientes

★★★★★

PARA TERMINAR...

½ Secreto de cerdo a la mostaza

★★★★★

ALGO DULCE PARA TERMINAR...

Tiramisú veneciano

★★★★★

Bodega:

Refrescos y cervezas
Vino Blanco D.O. Rueda, Verdejo
Vino Tinto D.O. Ca Rioja, Crianza

★★★★★

Café e infusiones

P.V.P. 40,00 € IVA Incluido

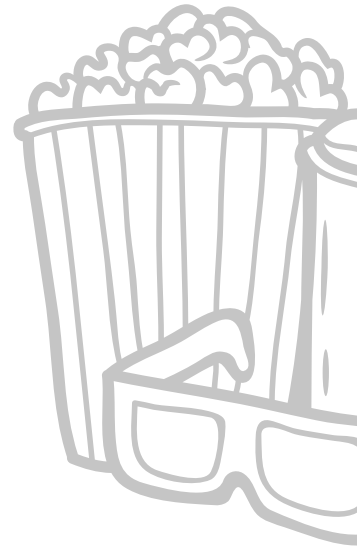

GROUCHO

MENU GROUCHO 3

PARA COMPARTIR...

Surtido de ibéricos con picos camperos
Colas de gambón estilo cajún
Calamares estilo "Groucho"

★★★★★

PARA SEGUIR...

Arroz meloso de pescado

★★★★★

PARA TERMINAR...

½ Taco de vaca con patatas y pimientos

★★★★★

ALGO DULCE PARA TERMINAR...

Brownie de chocolate y helado

★★★★★

Bodega:

Refrescos y cervezas
Vino Blanco D.O. Rueda, Verdejo
Vino Tinto D.O. Ca Rioja, Crianza

★★★★★

Café e infusiones

P.V.P. 45,00 € IVA Incluido

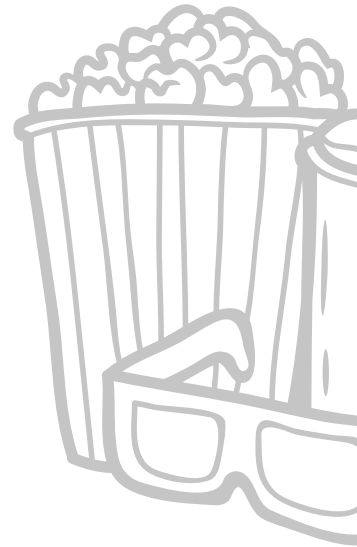

GROUCHO

POLÍTICA DE CANCELACIÓN Y RESERVAS GROUCHO

Las reservas de menús para grupo siempre se realizarán con un mínimo de 7 días de antelación.

- Para grupos a partir de 10 personas con menú cerrado, el cliente deberá abonar una señal del 50 % sobre el importe total, para que la reserva se haga efectiva.

Para fechas señaladas (25 de Diciembre, 5 y 6 de Enero), en mesas con más de 8 comensales, el cliente deberá abonar 20 € de señal por persona, para que la reserva se haga efectiva.

En reservas con más de 12 comensales, el cliente deberá facilitar los datos de una tarjeta de crédito y fotocopia del Dni del titular. Éstos datos se facilitan con el fin de garantizar la asistencia. Sólo se hará uso de la tarjeta proporcionada, en caso de no cumplir con los puntos detallados de nuestra política de cancelación.

El importe restante tras el pago de la señal, se abonará in situ al finalizar la comida/cena/evento.

- El número final de comensales tendrá que ser confirmado 48 horas antes de la celebración del Evento, permitiéndose como máximo una disminución sobre el número total de comensales del 5%.

- El número de comensales que supere este porcentaje de no asistencia, deberá ser abonado por el cliente con un 75 % del valor total del menú contratado.

TASAS DE DEVOLUCIÓN EN CASO DE CANCELACIÓN DE LA RESERVA

- Cancelaciones 15 días naturales previos a la fecha de la reserva, se reembolsará el 100 % del importe de la señal pagada.

- Cancelaciones entre 15 y 3 días previos a la fecha de la reserva, se reembolsará el 50 % del importe de la señal pagada.

- Cancelaciones con menos de 3 días antes de la fecha de la reserva no dará derecho a devolución alguna.